

TALLER VOCACIONAL DE ARQUITECTURA

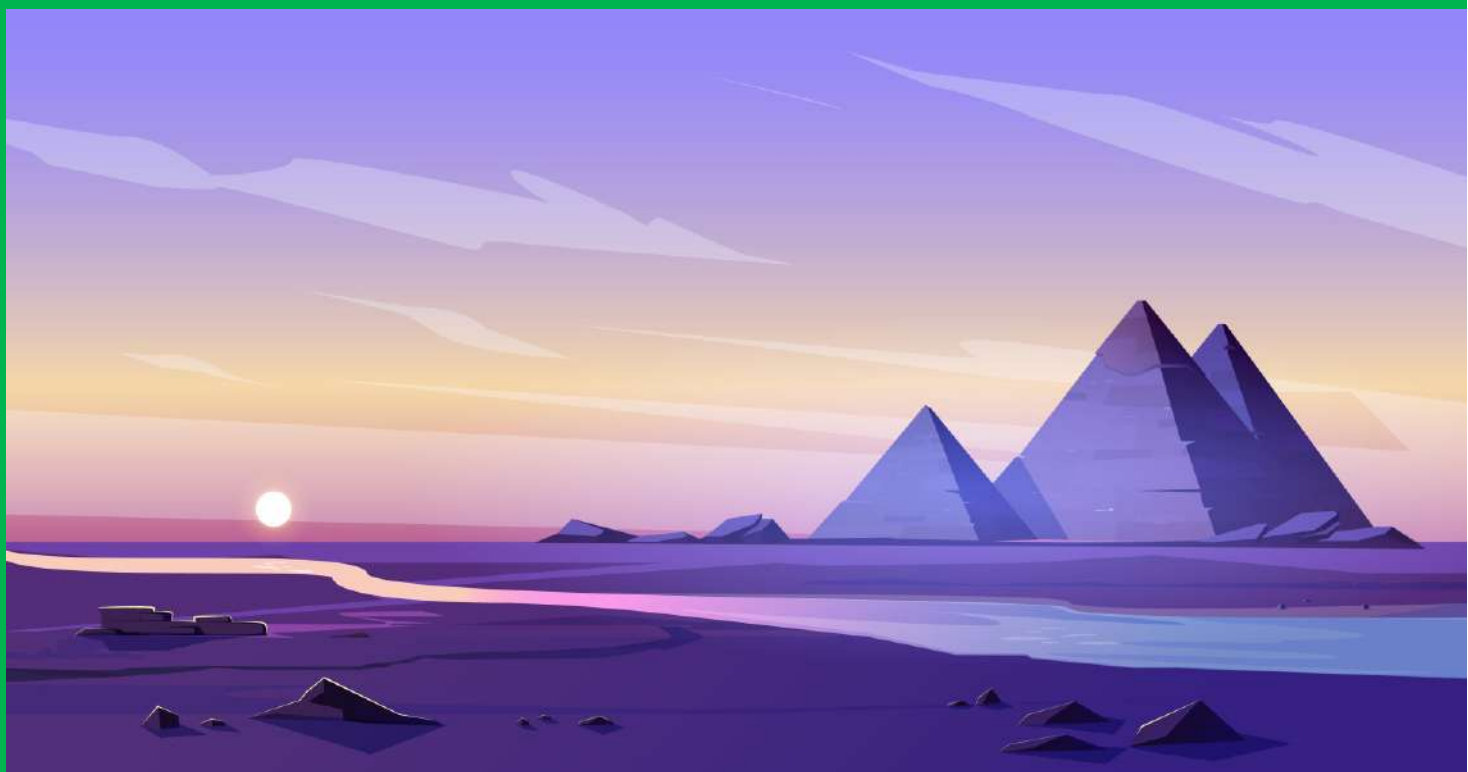

CICLO SEMESTRAL 2021



Arkited

ÍNDICE

PAG. 3

Sobre nosotros

PAG. 4

Requisitos

PAG. 6

Turno
martes, jueves y sábado

PAG. 7

Turno solo sábados

PAG. 8

Turno solo domingos

PAG. 9

Plataformas

PAG. 11

¿Por qué elegirnos?

PAG. 12 -13

Pago e inscripciones

Muchos nos conocen como **Bauhaus**, ya que fue el nombre con el cual iniciamos este taller.

10 años después, con cientos de ingresantes y una metodología cada vez más pulida, decidimos hacer un cambio de imagen, marca y también de objetivos.

Por eso **Bauhaus ahora es Arkited**, somos parte del grupo educativo **EDT.LAB** y queremos que seas el futuro arquitecto no solo del Perú, si no del mundo.

¡Anímate y transformemos juntos tu futuro!



SOBRE NOSOTROS



Las circunstancias detuvieron muchas cosas menos tu preparación.

Por ello, hemos adaptado nuestro **taller vocacional de arquitectura** a la modalidad virtual, para seguir construyendo tu futuro.

Solo necesitarás:

- **Conexión a Internet.**
- **Computadora / laptop / tablet / celular smartphone.**
- **Bitácora, lápiz, borrador y papel.**
- **Correo en GMAIL y cuenta de Zoom.**
- **¡Amar la arquitectura con todo tu corazón!**

REQUISITOS

MARTES, JUEVES Y SÁBADO

Turno dirigido a aquellos que cuentan con tiempo en la semana y quieren estudiar en la tarde.

En este ciclo obtendrás todas las herramientas, teóricas y prácticas necesarios para enfrentar tu examen de admisión con éxito.



INICIO DE CLASES

16 de marzo

DURACIÓN

5 meses (20 semanas)

HORARIO

Martes, jueves y sábado
5 pm - 8 pm

MATRÍCULA

s/20 (ex-alumnos Arkited no pagan matrícula)

MENSUALIDAD

s/120

OFERTA (UN SOLO PAGO)

s/500

SÁBADOS

Turno dirigido a aquellos que quieren estudiar 1 vez por semana en horario tarde.

En este ciclo obtendrás todas las herramientas, teóricas y prácticas necesarios para enfrentar tu examen de admisión con éxito.



INICIO DE CLASES

20 de marzo

DURACIÓN

5 meses (20 semanas)

HORARIO

Todos los sábados
4 pm - 9 pm

MATRÍCULA

s/20
(ex-alumnos Arkited no pagan matrícula)

MENSUALIDAD

s/100

OFERTA (UN SOLO PAGO)

s/420





Turno dominical en la mañana.

En este ciclo obtendrás todos las herramientas, teóricas y prácticas necesarios para enfrentar tu examen de admisión con éxito.

INICIO DE CLASES

21 de marzo

DURACIÓN

5 meses (20 semanas)

HORARIO

Todos los domingos
9 am - 2 pm

MATRÍCULA

s/20 (ex-alumnos Arkited no pagan matrícula)

MENSUALIDAD

s/100

OFERTA (UN SOLO PAGO)

s/420



DOMINGOS

PLATAFORMAS



Las clases se darán en vivo por la plataforma Zoom. Esto nos permitirá resolver tus dudas de forma rápida a través del audio y video.



Se utilizará el programa Google Classroom para los materiales en PDF y para realizar las prácticas, exámenes y/o simulacros.



Tendremos un grupo privado de WhatsApp para comunicarnos, interactuar y resolver cualquier duda extra.



Usaremos grupos privados de Facebook para almacenar las clases virtuales y puedas volver a verlas cuando quieras.

SCHOOL

**¿POR QUÉ
ELEGIRNOS?**

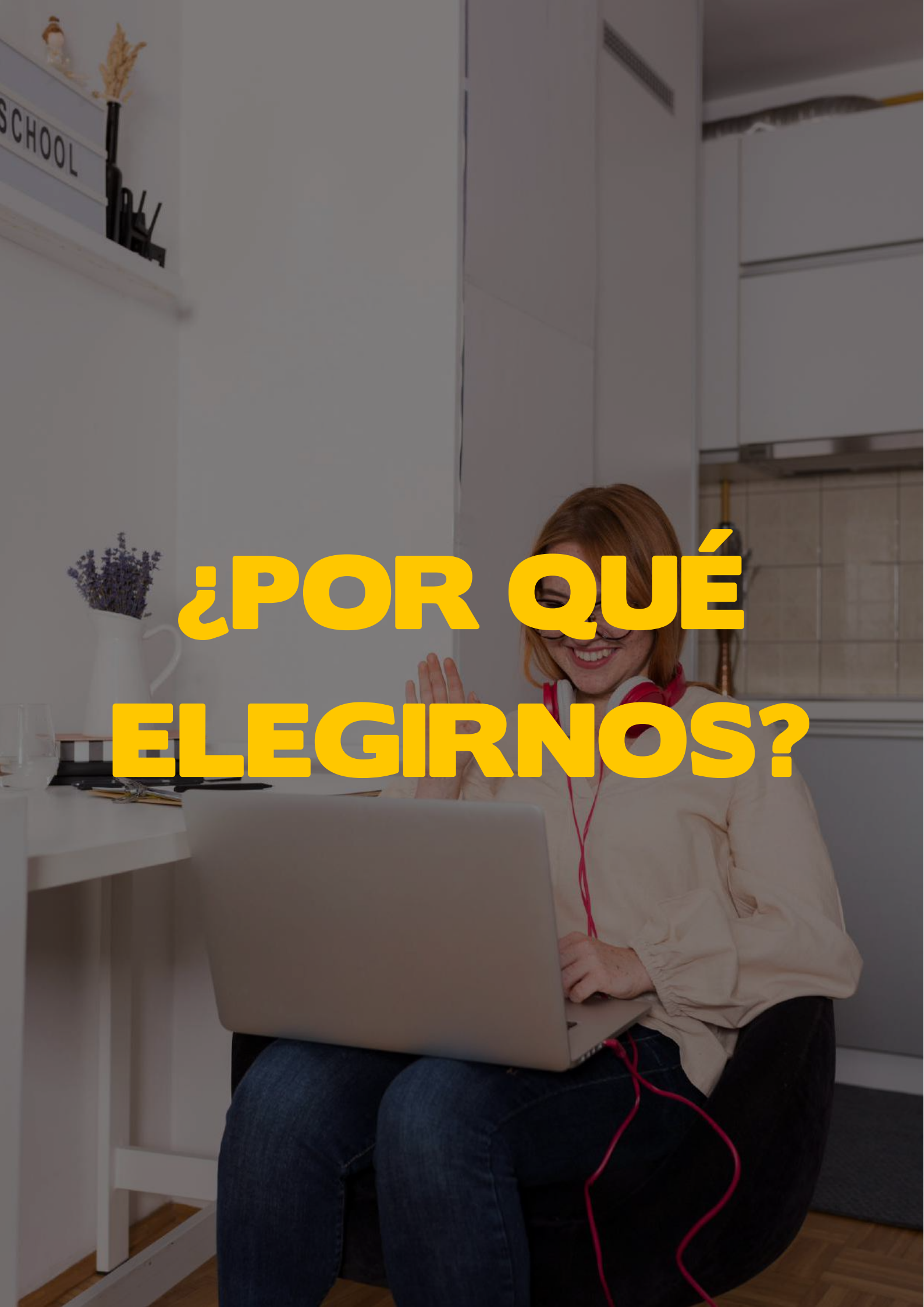



**Nos avala el grupo EDT.LAB
con más de 10 años
de experiencia.**



**Profesores de la carrera de
arquitectura de la
misma UNI.**



**Material académico
teórico - práctico
y de alto nivel.**



**Tareas, prácticas
y simulacros.**



**Clases virtuales
didácticas e interactivas.**



**Material extra
y recomendaciones.**



**Aulas virtuales y físicas*
para máximo 25 estudiantes.**

*Hacemos énfasis en las aulas físicas porque de permitirse las clases presenciales nuevamente nuestras aulas también cuentan con un aforo limitado, que permite un mejor desarrollo de las clases.

¿CÓMO ME MATRICULO?

1 **PAGA** a nuestra cuenta BCP vía depósito, transferencia, vía PagoEfectivo en tu agencia o banco de preferencia o por Yape (más en la siguiente página).

2 **INSCRÍBETE** vía Whatsapp (992 761 337). envía los datos del estudiante (nombres y apellidos completos, foto de DNI, teléfono, dirección-distrito y correo en GMAIL).

3 **ÚNETE** a todos nuestros grupos a los cuales te invitaremos y/o mandaremos el link de invitación.

¿CÓMO PUEDO PAGAR?



Puedes pagar vía depósito o transferencia BCP a nuestra siguiente cuenta corriente:

CC: 191-2664764-006.

CCI: 002191002664764-00-654.

Cuenta a nombre de EDT.LAB.



También puedes pagar vía PagoEfectivo. Te brindaremos un código y podrás pagar en tu agencia más cercana, banco de preferencia, bodega autorizada, banca por internet o móvil.



Finalmente, puedes realizar tus pagos vía YAPE al 992 761 337, que está a nombre de EDT.LAB.

edtlab.pe | arkited.pe



MÁS DE 10 AÑOS
PREPARANDO A LOS
ARQUITECTOS DEL FUTURO

SOMOS PARTE DEL GRUPO



EDT.LAB